

UNICORN  
FOREX BROKER

راهنمای کامل افتتاح حساب

مدیر سرمایه - MAM

# خدمات حساب‌های سرمایه‌گذاری مشارکتی در Unicorn forex Broker

سرمایه‌گذاری مشارکتی UNFXB فرصتی بی نظیر برای معامله‌گران سودآور و کسانی که می‌خواهند به موفقیت‌های آنها بپیوندند.

- این سرویس برای اشخاصی مناسب است که تریدر حرفه‌ای هستند و می‌خواهند به عنوان مدیر سرمایه (account manager) فعالیت کنند و علاوه بر کسب سود از معاملات خودشان از فعالیت به عنوان مدیر سرمایه نیز کسب درآمد مزاد داشته باشند، یا کسانی که تمایل دارند در بازار مالی فارکس یا کریپتو کارنسی سرمایه‌گذاری کنند و مدیریت سرمایه‌شان را به یک مدیر سرمایه واگذار کنند.
- فرآیند فعالیت در این سرویس به این گونه است که وجه هر کدام از مدیران سرمایه و سرمایه‌گذاران در حساب خودشان است و با سیستم تعبیه شده به صورت تماما اوتوماتیک، معاملات مدیر سرمایه برای سرمایه‌گذاران کپی می‌شود.
- در Unicorn forex Broker این امکان در قالب سه نوع حساب معاملاتی PAMM، MAM و Social Trading (کپی تریدینگ) فراهم شده است
- تعداد بیشماری از سرمایه‌گذاران می‌توانند به مدیر سرمایه مورد نظرشان متصل شود

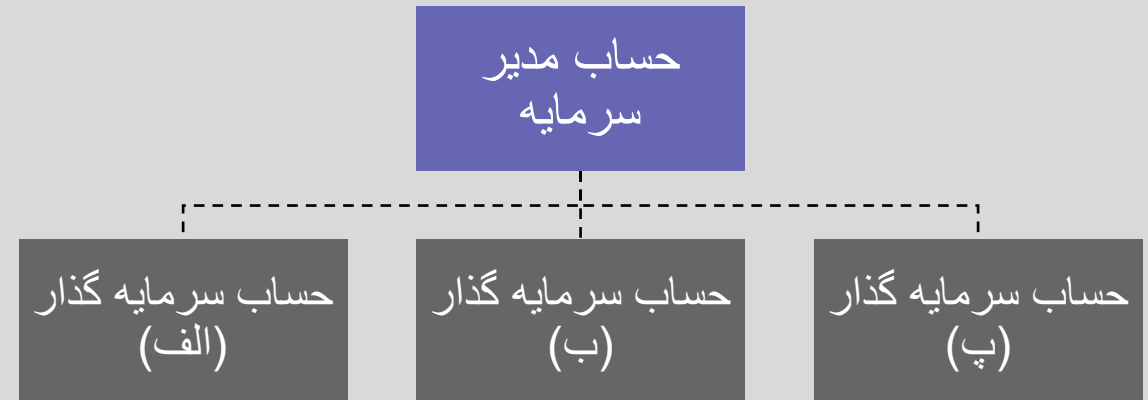

### حساب Social Trading

- در حساب Copy Trade یا Social Trading، مدیر سرمایه تنها به وجهی که خودش سرمایه گذاری کرده برای انجام معاملات دسترسی دارد و میبایست روی همان مبلغ مدیریت سرمایه انجام دهد، هر معامله ای که مدیر سرمایه انجام میدهد با حجمی نسبی روی حساب سرمایه گذاران که به حساب مدیر سرمایه متصل است کپی میشود، در این نوع مشارکت سرمایه گذار برای انجام معامله و یا بستن معامله ای از معاملات مدیر حساب دسترسی دارد و میتواند پوزیشنی را که با آن موافق نیست ببندد و نیز در صورت تمایل پوزیشن دیگری در حساب خود باز کند (کارمزد مدیر سرمایه از سود حاصل از معاملات به صورت خودکار محاسبه و برای مدیر سرمایه واریز میشود)
- اگر مدیر سرمایه مبلغ 1000 دلار در حساب مدیریت داشته باشد و معامله ای به حجم 0.1 لات روی یورو دلار انجام دهد، در حساب سرمایه گذاری که مبلغ 100 دلار سرمایه گذاری کرده است، پوزیشن یورودلار به حجم 0.01 لات اجرا میشود)

### حساب MAM

- در حساب MAM، مدیر سرمایه تنها به وجهی که خودش سرمایه گذاری کرده برای انجام معاملات دسترسی دارد و میبایست روی همان مبلغ مدیریت سرمایه انجام دهد، هر معامله ای که مدیر سرمایه انجام میدهد با حجمی نسبی روی حساب سرمایه گذاران که به حساب مدیر سرمایه متصل است کپی میشود. در این نوع حساب سرمایه گذاران دسترسی ای برای بستن معاملات یا انجام معامله ی دیگر ندارند. (کارمزد مدیر سرمایه از سود حاصل از معاملات به صورت خودکار محاسبه و برای مدیر سرمایه واریز میشود)
- اگر مدیر سرمایه مبلغ 1000 دلار در حساب مدیریت داشته باشد و معامله ای به حجم 0.1 لات روی یورو دلار انجام دهد، در حساب سرمایه گذاری که مبلغ 100 دلار سرمایه گذاری کرده است، پوزیشن یورودلار به حجم 0.01 لات اجرا میشود)

### حساب PAMM

- در حساب PAMM تمام وجوه سرمایه گذاری شده (هم وجه مدیر سرمایه هم وجوه سرمایه گذاران) در یک حساب برای مدیر سرمایه در دسترس است و این امکان فراهم است تا مدیرسرمایه بتواند استراتژی معاملاتی خود را در روی مبلغ بالاتری نسبت به وجهی که صرفاً خودش به عنوان سرمایه قرار داده پیاده کند؛ مدیر سرمایه دسترسی ای برای برداشت وجوه سرمایه گذاران ندارد و تنها مبالغ برای انجام معاملات در حساب مدیرسرمایه PAMM در اختیارش است، سود حاصل از معاملات نیز پس از تسویه ی کارمزد مدیر سرمایه به نسبت میزان سرمایه ای که هر کدام از سرمایه گذاران مشارکت کرده اند بین آنها تقسیم میشود.
- در حساب PAMM به غیر از مدیر سرمایه هیچ شخص دیگری اجازه ی انجام معامله و یا بستن معاملات را ندارد. و اختیار حساب تنها با مدیر سرمایه است.

# افتتاح حساب سرمایه گذاری مشارکتی در UNFXB

(ابتدا مختصرا به توضیح مفاهیم و اصطلاحات کاربردی این بخش میپردازیم در اسلاید های بعدی هرمرحله را جداگانه بیان می کنیم)

## مفاهیم و اصطلاحات

1. کابین کاربری UNFXB: در این کابین (پنل کاربری) افتتاح حساب اولیه و همچنین عملیات واریز و برداشت نهایی را انجام می دهید
2. پنل کاربری PAMM، در این قسمت عملیات اختصاصی مربوط به حساب های PAMM، MAM و Copy Trade (Social Trading) را انجام می دهید.
3. Master Account: حساب مدیر سرمایه
4. Investment Account: حساب سرمایه گذار
5. Payment Account: در واقع کیف پول شما در پنل کاربری PAMM است
6. Leader Board: در این قسمت نمودار عملکرد مدیران مختلف نمایش داده شده است
7. My Account: در این قسمت در پنل کاربری PAMM میتوانید به اکانت های مختلف خود و اطلاعات آنها دسترسی داشته باشید، پسورد اکانت معاملاتی خود را تغییر دهید و عملیات واریز یا برداشت وجه را نهایی کنید.

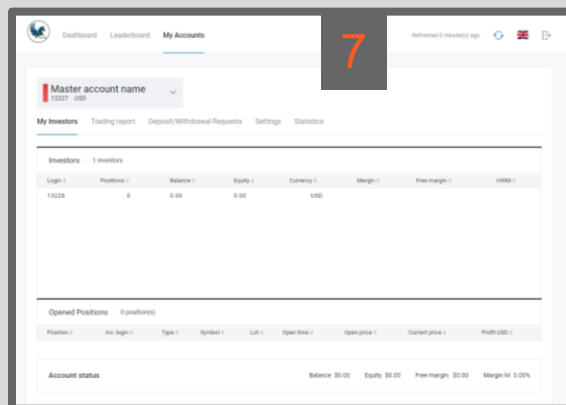
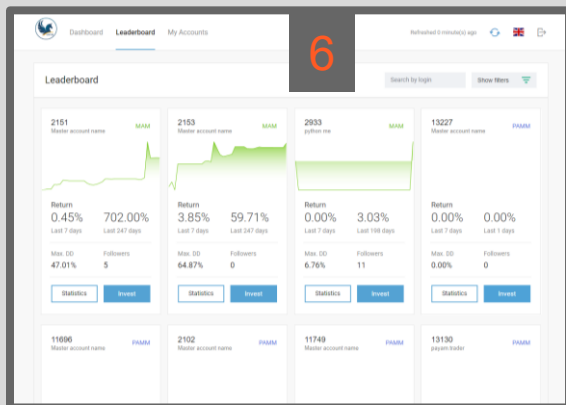
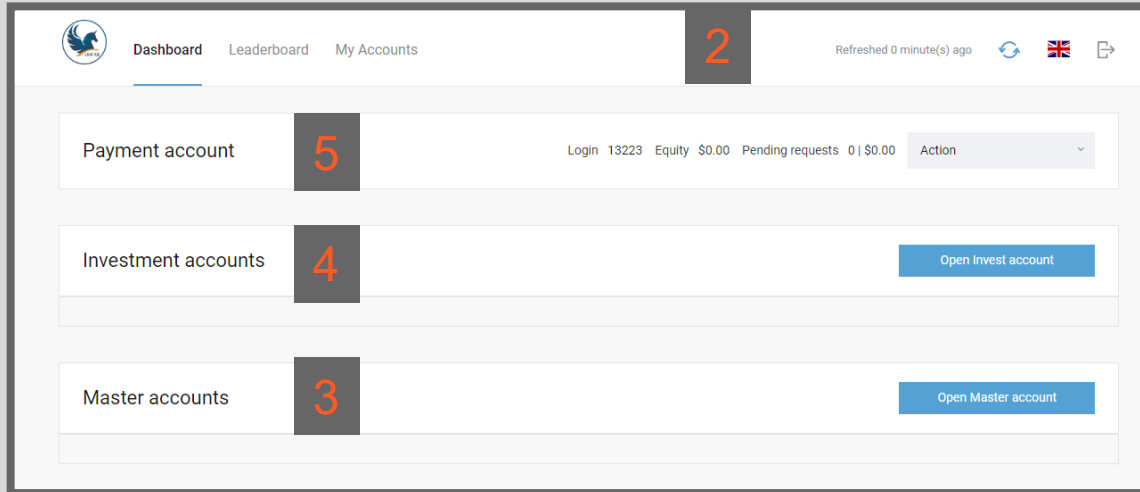
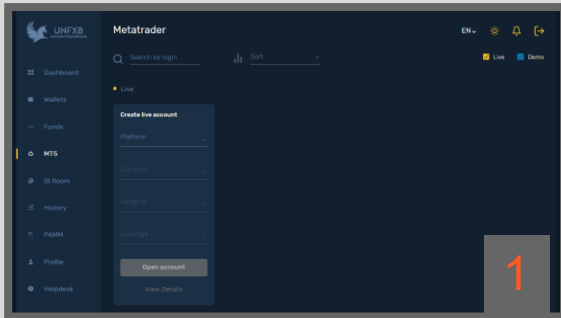

افتتاح حساب برای مدیران سرمایه (حساب مم)  
(در اسلاید های بعدی هر مرحله جداگانه توضیح داده شده است)

## مراحل افتتاح حساب برای مدیر سرمایه MAM

افتتاح یک حساب PAMM در کابین  
کاربری UNFXB

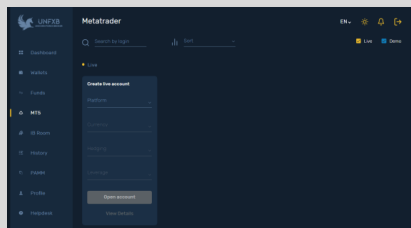

ورود به پنل کاربری PAMM

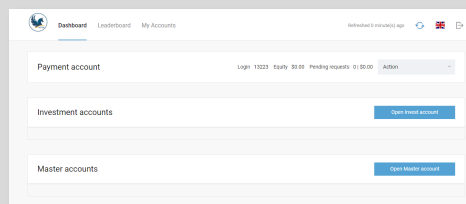

افتتاح حساب  
Master Account

### < Create a master account

Process will take less than 3 minutes

Master account is used for money management.  
As you will trade on Master account your positions  
will be allocated to your investors' accounts.

- در مرحله‌ی نخست، لازم است که مدیر سرمایه از داخل کابین UNFXB وارد بخش MT5 شود و از قسمت حساب های Live یک اکانت PAMM Account MT5 باز کند.

- توجه کنید که عملیات شارژ حساب از طریق این حساب انجام می‌شود و برای شارژ حساب لازم است که کاربر ابتدا وجه مورد نظر خود را به این حساب واریز و پس از آن از در پنل کاربری پم منتقل کند.

- در این حالت حساب افتتاح شده، توجه فرمایید **نباید** شماره اکانت (Login) و پسورد این حساب را برای معاملات وارد متاتریدر کنید، این حساب و شماره معاملاتی آن تنها برای **عملیات واریز و برداشت** و ادامه‌ی فرآیند افتتاح حساب سرمایه‌گذاری مشارکتی مورد نیاز شما است.  
توجه کنید که اگر شما در این بخش حتی چند حساب پم باز کنید، اولین حسابی که باز کرده اید بابت شارژ و برداشت برایتان قابل استفاده خواهد بود، و شماره‌ی این حساب با شماره‌ی Payment Account در پنل کاربری پم یکی باشد.

• در این مرحله از منو سمت چپ در کابین UNFXB وارد بخش PAMM و سپس وارد بخش MT5 PAMM شوید تا به صفحه ی پنل کاربری سرمایه گذاری مشارکتی هدایت شوید.

★ دقت کنید که دو شماره ی حساب پم در کابین کاربری UNFXB با شماره در Payment account پنل کاربری PAMM یکی هستند

در این بخش میتوانید مدیران حساب و عملکردشان را ببینید و بررسی کنید

قسمت داشبورد، دسترسی سریع به بخش های مختلف پنل کاربری

به اکانت های مختلف خود و اطلاعات آنها دسترسی داشته باشید، پسورد اکانت معاملاتی خود را تغییر دهید و عملیات واریز یا برداشت وجه را نهایی کنید.

این شماره مطابق شماره ی اکانت PAMM در کابین کاربری UNFXB است

کیف پول شما در پنل کاربری PAMM است

افتتاح حساب سرمایه گذار

افتتاح حساب مدیر سرمایه

© 2016-2022 Unicorn Brokers Investment LTD

Payment account	Login 13223    Equity \$0.00    Pending requests 0   \$0.00	Action
Investment accounts		<a href="#">Open Invest account</a>
Master accounts		<a href="#">Open Master account</a>

- برای باز کردن حساب مدیر سرمایه MAM از پنل کاربری قسمت داشبورد روی **Open Master Account** کلیک کنید.

### < Create a master account

Process will take less than 3 minutes

Master account is used for money management. As you will trade on Master account your positions will be allocated to your investors' accounts.

Account Type

- PAMM
- PAMM
- MAM**
- Social Trading

Leverage

1:200

#### Create a password for your account

Password must contain at least 7 symbols, one number and one letter.

k11kZeDi hide

By checking the box you acknowledge and agree to all terms and conditions for using that service.

Open account

### < Create a master account

Process will take less than 3 minutes

Master account is used for money management. As you will trade on Master account your positions will be allocated to your investors' accounts.

Account Type

MAM

Currency

USD

Leverage

2 1:200 **لوریج خود را انتخاب کنید**

#### Create a password for your account

Password must contain at least 7 symbols, one number and one letter.

3p2SvZox hide

3  By checking the box you acknowledge and agree to all terms and conditions for using that service.

4

Open account

New Master account was successfully created

Account type	MAM Master
Login	13484
Password	3p2SvZox
Invest. password	nSL0AgGH
MT server	UNFXB-Real

Next Step: Deposit money to a master account

5

Make a deposit

And start trading in Metatrader 4

• مراحل 1 و 4 را به ترتیب انجام دهید تا حساب مدیر سرمایه مم را باز کنید.

• **حتمًا شماره اکانت معاملاتی (Login) و پسورد (Password)** آن را یادداشت کنید و نزد خود نگاه دارید، لازم است این شماره را برای انجام معاملات وارد **متاتریدر** کنید.

• در پایان برای شارژ حساب خود روی **Make a deposit** بزنید.

Dashboard Leaderboard **My Accounts** Refreshed 7 minute(s) ago

Master account name  
13484 USD

My Investors Trading report **Deposit** Withdraw Settings Statistics

**Make a deposit to Master account** 1

From  
Payment account | 13473  
USD 1,500.00

To  
Master account name | 13484  
USD 0.00

Amount  
500 Deposit

- پس از کلیک وارد قسمت دیپوزیت می‌شوید همانطور که مشاهده میکنید وجه اصلی شما در قسمت **payment account** است (1) و لازم است از آن به اکانت خود منتقل کنید، در قسمت **Amount Deposit** وجه مورد نظر خود را بنویسید (2) و روی دکمه ی **Deposit** بزنید. (مثلا در این نمونه از \$1500 وجه که در **Payment account** است، \$500 را به اکانت خود منتقل کرده‌ایم)
- توجه فرمایید که برای انجام دیپوزیت ابتدا لازم است که **Payment account** خود را از کابین اصلی UNFXB شارژ کرده باشید.

پس از اتمام مراحل، حساب MAM خود را در متاتریدر اجرا کنید و  
به معاملات بپردازید.

• برای آگاهی بیشتر و دریافت پاسخ پرسش‌های خود با  
مدیر حساب خود در ارتباط باشید.

[invest@unfxb.com](mailto:invest@unfxb.com)